

## Manual LORAN del alumno

### Registro en LORAN

Bienvenido a **LORAN**, si todavía no te has registrado dirígete a la siguiente liga: <https://login.educamos.sm/> y haz clic en la opción *Regístrate*, que desplegará dos opciones: **Alumnos** y **Profesores**.

**IMPORTANTE:** Si trabajas con **Savia de SM** ya no es necesario registrarte, únicamente debes iniciar sesión y validar las licencias.

Elige la opción *Alumnos*.

## Manual LORAN del alumno

Posteriormente debes seleccionar el país, elige **México** y haz clic en *Siguiente*.

El paso siguiente es la captura de tus datos; los primeros corresponden al padre o tutor del alumno.

**IMPORTANTE:** El correo que ingreses es la dirección donde llegará un correo para confirmar tu cuenta. En caso de que no cuentes con correo, puede usar el de tu mamá o papá, o el de tu tutor.

## Manual LORAN del alumno

A continuación, captura tus datos como alumno.

**IMPORTANTE:** Ingresas una contraseña que tenga un mínimo de 8 caracteres e incluye uno especial (por ejemplo “ ? # ! \* - =).

### Datos del alumno

Nombre	* Apellidos
<input style="width: 95%;" type="text" value="Marisol"/>	<input style="width: 95%;" type="text" value="Espinosa"/>
Contraseña	* Repita contraseña
<input style="width: 95%;" type="password" value="....."/>	<input style="width: 95%;" type="password" value="....."/>
Correo electrónico	* Repita correo electrónico
<input style="width: 95%;" type="text" value="mariso.espinosa@gmail.com"/>	<input style="width: 95%;" type="text" value="marisol.espinosa@gmail.com"/>

En seguida selecciona tu centro escolar, acepta la política de privacidad, responde la pregunta de seguridad y luego haz clic en *Siguiente*.

### Selecciona tu centro escolar.

Estado  Municipio

Buscar aquí tu centro escolar

**Centro seleccionado**

Miguel de Cervantes Saavedra  
Anaxagoras Núm. 324  
03020

**Limpiar formulario**

He leído y acepto las [Condiciones de uso](#) y la [Política de privacidad](#)\*

**Pregunta de Seguridad\***

Esta pregunta es para comprobar si eres un visitante humano y prevenir envíos de spam automatizado.

11 + 4 =

Anterior
Siguiente

## Manual LORAN del alumno

La página mostrará un mensaje de que se ha enviado un correo para confirmar tu cuenta.



El correo electrónico te dará la bienvenida; para validar la cuenta haz clic en el botón *Activar cuenta*, y se abrirá una nueva pestaña con un mensaje de confirmación.

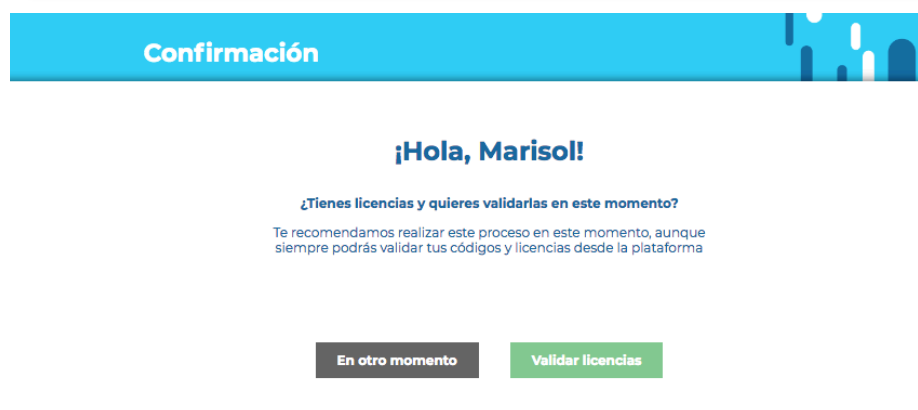

## Manual LORAN del alumno

Una vez confirmada la cuenta, inicia sesión con los datos que capturaste antes.

**IMPORTANTE:** Los datos de acceso son el correo que se ingresó en los datos del alumno.

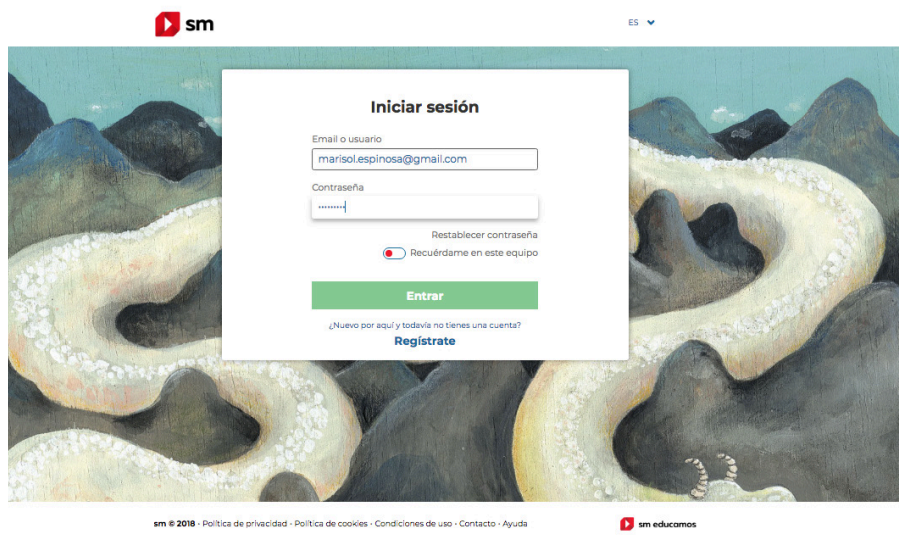

The screenshot shows the LORAN login interface. At the top left is the 'sm' logo and at the top right is the language selector 'ES'. The main content is a white modal box titled 'Iniciar sesión' with a background image of a winding road through a mountainous landscape. The form contains the following elements:

- Label: 'Email o usuario' with a text input field containing 'marisolepinosa@gmail.com'.
- Label: 'Contraseña' with a password input field containing '.....'.
- Link: 'Restablecer contraseña' (highlighted with a red box).
- Checkbox: 'Recuérdame en este equipo' (unchecked).
- Button: 'Entrar' (green).
- Text: '¿Nuevo por aquí y todavía no tienes una cuenta?' with a link 'Regístrate'.

At the bottom of the page, there is a footer with 'sm © 2018 - Política de privacidad - Política de cookies - Condiciones de uso - Contacto - Ayuda' and the 'sm educamos' logo.

## Restablecer contraseña

Para recuperar tu contraseña, en la sección **Iniciar sesión**, da clic en *Restablecer contraseña*.

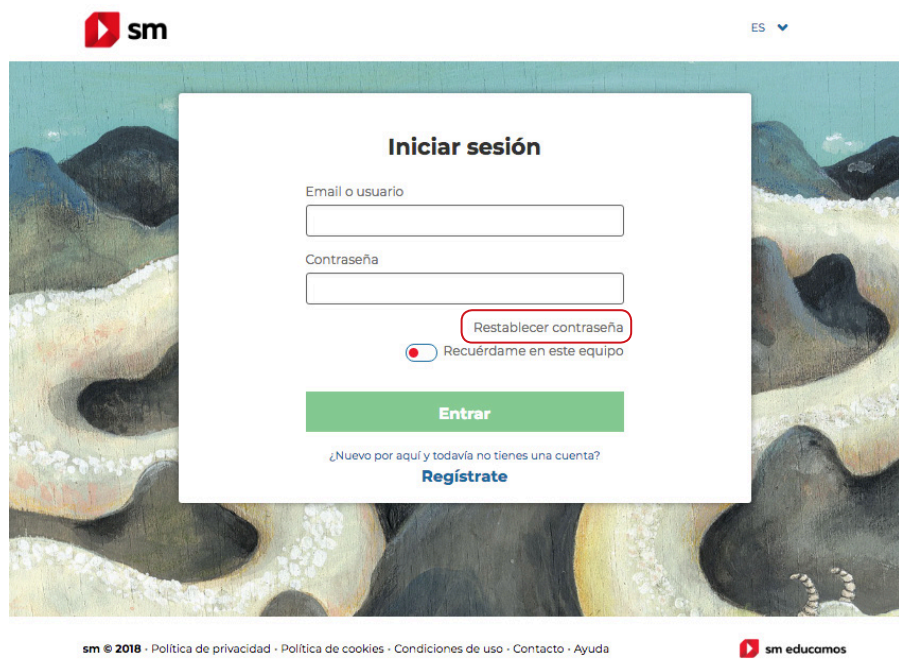

This screenshot is identical to the one above, showing the LORAN login interface. The 'Restablecer contraseña' link is highlighted with a red box, indicating the correct action to take for password recovery.

## Manual LORAN del alumno

Posteriormente necesitarás escribir el mail de tu cuenta o de tu tutor y debes dar clic en *Solicitar*.

**IMPORTANTE:** El correo que ingreses es la dirección donde llegará un correo en el que se te darán las instrucciones para que restablescas tu contraseña.

[Iniciar sesión](#)

### Reestablecer contraseña

Escribe tu email o el de tu tutor y te enviaremos las instrucciones para reestablecer la contraseña.

Email

Si no recuerdas el correo electrónico utilizado en el registro, ponte en contacto con nuestro servicio de atención al cliente indicando nombre completo del alumno y nombre del tutor legal registrado.

[Solicitar](#)

¿Todavía no tienes una cuenta?  
[Regístrate.](#)

La página mostrará un mensaje de que se ha enviado un correo para restablecer tu contraseña.



El correo electrónico te dará la opción para que des clic en el link *Haz clic aquí para restablecer la contraseña*.

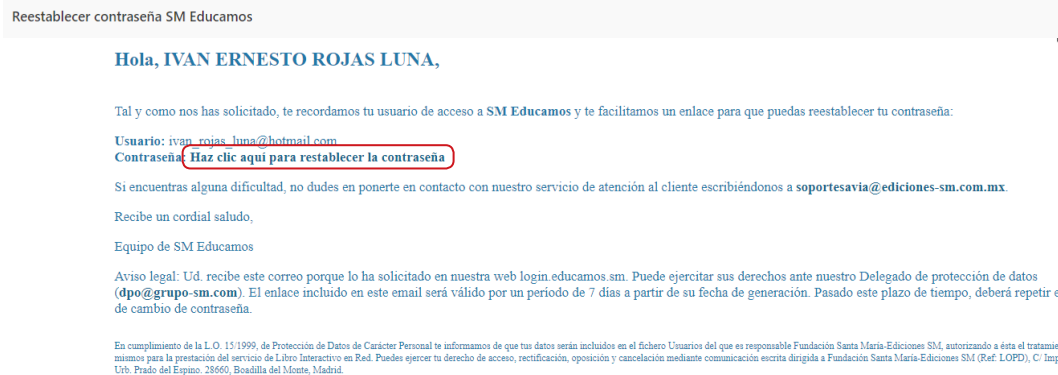

## Manual LORAN del alumno

A continuación, se abrirá una pestaña para que escribas tu nueva contraseña; al terminar da clic en *Guardar contraseña*.

[Iniciar sesión](#)

### Escribe tu nueva contraseña

Tu contraseña debe tener un mínimo de 8 caracteres, al menos una mayúscula, y un número.

Escribe tu nueva contraseña

Vuelve a escribir la contraseña

**Guardar contraseña**

¿Todavía no tienes una cuenta?  
[Regístrate.](#)

Una vez restablecida tu contraseña, inicia sesión con tus nuevos datos.

## Validar licencias

Una vez iniciada la sesión, el siguiente paso es validar las licencias. En el portal se debe dar clic en el apartado donde dice *Códigos o licencias*.

**sm** NOTIFICACIONES

**¡Te damos la bienvenida a SM Educamos!**  
Un espacio, todos tus contenidos

Literatura SM Códigos o licencias +

Se mostrará una nueva ventana. Ingresa el código que viene en el libro (en una tarjeta o impreso a la vuelta de la portada del mismo). El código está compuesto de la siguiente forma: **D6M6E-1RMMX-ALD6P** (letras mayúsculas y números); ingrésalo y haz clic en *Validar*.

**Valida aquí tus licencias**

D6M6E-1RMMX-ALD6P

**Validar**

## Manual LORAN del alumno

El portal mostrará la información del libro que corresponde; para finalizar, haz clic en *Continuar*. Si tienes más de una licencia debes agregarlas una por una, y una vez que hayas terminado, cierra la ventana.

**¡Licencia añadida correctamente!**  
Continúa para añadir más licencias



**LORAN 4. Primaria. Pack alumno**

**Tipo:** Digital

**Validez de la licencia:** 24 de Julio de 2018 - 24 de Julio de 2019

**Código de licencia:** DB7KD-Q48MX-AXMGD

**Código de producto:** MX185616

[Continuar](#)

Valida aquí tus licencias

[Validar](#)

Posteriormente aparecerá un recuadro que dice **Literatura SM** y el grado correspondiente; haz clic para ingresar.

### Literatura SM

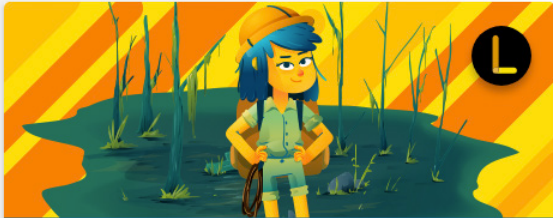

**LORAN**  
1º Primaria



## Manual LORAN del alumno

Si es la primera vez que ingresas, debes ver el video de introducción y al finalizar haz clic en *Continuar*.

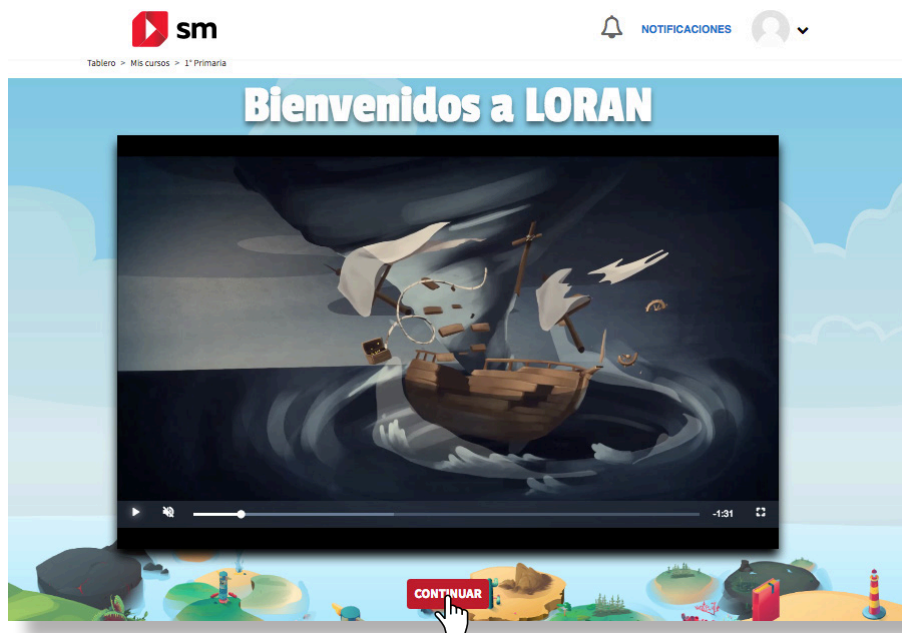

## Selección de personaje

**IMPORTANTE:** Se recomienda que la selección del personaje lo hagas con tus padres o tutor, ya que una vez que lo elijas no podrás cambiarlo.



**Manual LORAN del alumno**

## 2. Elige una personalidad



**Artista**

Sensible y detallista, le emociona la belleza de cuanto le rodea.



**Aventurera**

Intrépida y audaz, no teme enfrentarse a los peligros más salvajes.



**Deportista**

Ágil y constante, dedica su tiempo a hacer deporte y siempre se mantiene en forma.



**Investigadora**

Curiosa e inquieta, no para hasta dar con el quid de la cuestión.



**Heroína**

Valiente y decidida, está dispuesta a todo por defender a los débiles y hacer justicia.

1 — 2 — 3

## Este es tu personaje



**Heroína**

Valiente y decidida, está dispuesta a todo por defender a los débiles y hacer justicia.

Comenzar la aventura

1 — 2 — 3

Cuando hayas terminado, mostrará el entorno de **LORAN**, donde podrás ver los libros de las licencias que validaste.

Tablero > 4º Primaria > Mis Islas



El Club de los Raros



En estado de gol



Instrucciones para convertirse en pirata

## Manual LORAN del alumno

### Unirse a un grupo

Para poder unirse al grupo es necesario que el profesor te brinde el código de grupo, el cual debes ingresar en la opción **Unirse a un grupo**.



Ingrésalo y da clic en *Enviar código*.



Automáticamente ingresarás al grupo, y la opción **Unirse a un grupo** se ocultará.

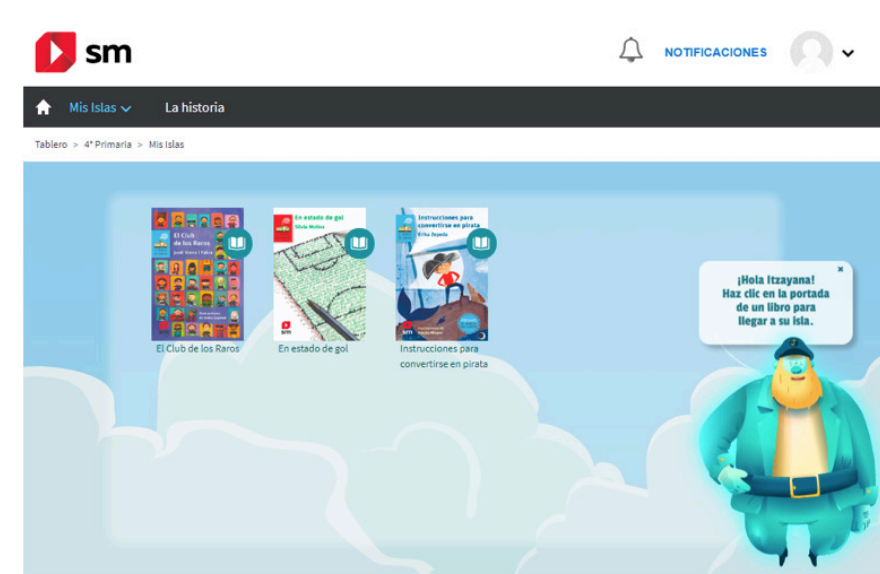

## Manual LORAN del alumno

### Visualizar libro digital

Una vez que ingreses a un libro verás tu isla, que es el espacio destinado a cada libro en donde podrás identificar las actividades asignadas y que debes realizar, así como un resumen de tus actividades.

Para visualizar el libro digital da clic en el ícono en forma de libro.



Índice del contenido del libro

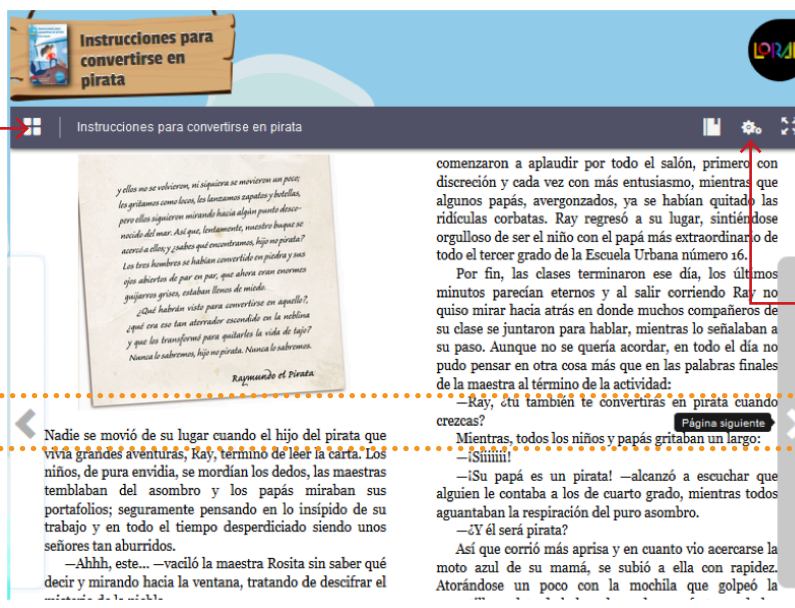

Ajustar al tamaño de la pantalla

Preferencias para cambiar el estilo del libro, tamaño de texto, color, etcétera

Flechas para avanzar y retroceder en las páginas

## Manual LORAN del alumno

Conforme vayas avanzando en la lectura, en la parte superior del ícono de libro aparecerá el porcentaje del avance que llevas.



## Faro - Bitácora

El Faro es la bitácora donde podrás consultar tus avances, las insignias que has ganado, así como conocer las actividades que has respondido.



**Resumen de tesoros:** en este apartado las insignias se activan hasta que completas el libro que hayas activado.

The 'Bitácora' interface is divided into two tabs: 'TESOROS' (selected) and 'AVENTURAS'. On the left is a cartoon superhero character. The main area shows the current rank as 'Aprendiz'. Below this is a 'Habilidades' (Skills) table with four rows: 'COMPRESI', 'INTERPRETA', 'BÚSQUEDA', and 'REFLEXIÓN IDENTIFICAC'. Each row has a progress bar. To the right, two statistics are shown: 'Palabras' (306) and 'Provisiones' (82). At the bottom, under 'Tus Insignias', three badges are listed: 'Ratón-que-vuela', 'La ballena come palabras', and 'De coronas y galeras'.

## Manual LORAN del alumno

**Resumen de aventuras:** visualizarás las actividades que has respondido, el puntaje obtenido, el total de palabras (puntos) ganadas, la fecha de entrega, así como el número de intentos.

### Bitácora

TESOROS **AVENTURAS**

De coronas y galeras

Tus aventuras	Puntaje	Palabras	Provisiones	Ult. intento	Intentos
Misión inicial - De coronas y galeras	7	76	24	22 nov 2018	1
Adivinanzas de frutas	10	100	32	22 nov 2018	1

## Roca – Ficha del libro

En la Roca podrás consultar una sinopsis y la ficha técnica del libro, así como dejar un comentario.

**Título:** De coronas y galeras. Libro digital LORAN  
**Autor:** María Cristina Ramos  
**Ilustrador:** Sandra Lavandeira  
**Rango de edad:** Entre 6 y 7

★★★★★ 1 comentario

#### Sinopsis

El palacio, cruzado de galerías, tenía diez aposentos reales, una escalera de caracol, una torre. El último piso era el que la reina usaba para leer y para llorar. En este palacio habían crecido las princesas. Los caprichos y las órdenes del rey rompían la calma del palacio. La reina, las princesas y los sirvientes los padecían. Nadie podía salir de palacio sin permiso del rey. Cuando una de las princesas se enfermó, debieron salir las hermanas en busca de alguien que pudiera curarla. ¿Sería posible? ¿El mago Gabriel podría sanarla? ¿O es que de su sombrero y de su canto brotaba algo que hacía pensar en otro mundo posible? Licencia válida por un año lectivo.

#### Conoce al autor

**María Cristina Ramos**  
 María Cristina Ramos es poeta, narradora y editora argentina.

Ha publicado más de sesenta obras de literatura para niños y jóvenes. Algunos de sus libros fueron traducidos al inglés, portugués, al chino y al coreano.

Ha recibido distinciones nacionales e internacionales. En 2016 le fue otorgado, por su trayectoria, el **Premio Iberoamericano SM de Literatura Infantil y Juvenil**.

## Manual LORAN del alumno

Si deseas agregar un comentario, haz clic en la opción *Añadir comentario*

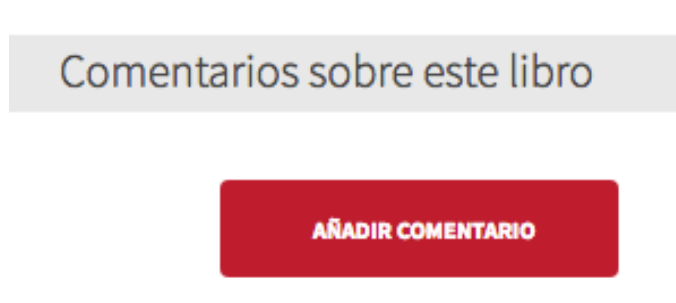

Podrás calificarlo de 1 a 5 estrellas; agrega un título y escribe el comentario que desees, al finalizar haz clic en *Publicar*.



Ten en cuenta que por los comentarios que hagas recibes ¡recompensas!

## Misiones (evaluaciones) – Ícono verde

Las Misiones están relacionadas con el contenido de tu libro, y podrás identificarlas con el ícono en color verde.

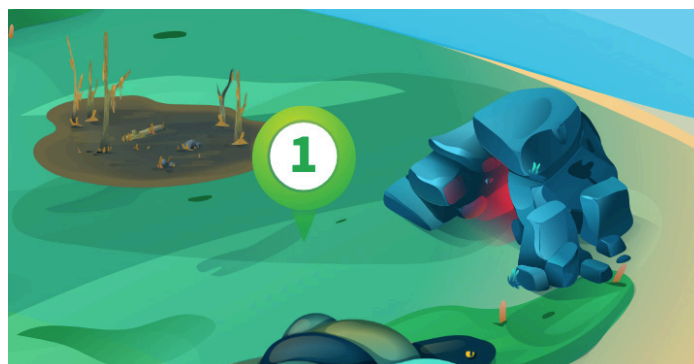

**Manual LORAN del alumno**

Para responderla, haz clic sobre el ícono y luego sobre la actividad.



Al principio te mostrará las recompensas que puedes obtener al momento de completar con éxito la misión, así que si quieres intentarlo haz clic en la opción *Iniciar aventura*.





**Manual LORAN del alumno**

Para poder continuar, da clic en *Iniciar el intento*.

Misión

---

## Misión inicial - Silena y la caja de secretos

---

**Momento de la misión inicial**

¡Eres muy valiente por aceptar realizar esta misión inicial! Luego de disfrutar la lectura de tu libro, responde las siguientes preguntas.

**Intentos restantes: 1**



**Iniciar el intento**

Lee con atención las instrucciones para poder responder las preguntas.

Lee con atención las instrucciones para poder responder las preguntas.

**Intentos restantes: 0**

**4** **Silena descubrió que no era tan fácil guardar un secreto cuando en toda la escuela se corrió la voz sobre lo que le pasaba a Bissa.**

*Elija una;*

Verdadero

Falso

< ● ● ● ● ● ● ● ● >

**PANEL DE PREGUNTAS**

1	2	3
4	5	6
7	8	9
10		

**Terminar intento ...**

 **Manual LORAN del alumno**

Completa la actividad, verifica que hayas respondido todas las preguntas y envía tus respuestas para obtener tu calificación dando clic en *Enviar todo y terminar*.

**IMPORTANTE:** La misión puede ser enviada una sola vez.



## Misión avanzada - Instrucciones para convertirse en pirata

Comprueba que has respondido todas las preguntas y haz clic en "Enviar todo y terminar" para completar la aventura.

**1** Respuesta guardada

**2** Respuesta guardada

**3** Respuesta guardada

**4** Respuesta guardada

**5** Respuesta guardada

**6** Respuesta guardada

**7** Respuesta guardada

**8** Respuesta guardada

**9** Respuesta guardada

**10** Respuesta guardada

Regresar al intento

Enviar todo y terminar 

## Manual LORAN del alumno

El sistema te preguntará si estás seguro de terminar, haz clic de nuevo en la opción *Enviar todo y terminar*.



En automático recibirás un mensaje con las recompensas obtenidas luego de completar la misión.



## Manual LORAN del alumno

En caso de que hayas obtenido una nota baja en alguna competencia, el sistema te asignará en automático unos **Retos** (refuerzos) para trabajar esa competencia en específico.

**Misión avanzada - Instrucciones para convertirse en pirata**

**Revisión del intento**

Entregado el 16 de noviembre de 2018. 7/10  
13:25

4 minutos 15 segundos 7 de

¡Sigue practicando! Cuando lees, recuerda que muchas veces puedes comprender párrafos o palabras difíciles por el contexto, es decir, por lo que se describe antes y después. Trata de relacionar lo que vas leyendo con lo que ya conoces.

COMPRESIÓN 60%	INTERPRETACIÓN 100%	BÚSQUEDA 75%	REFLEXIÓN 67%	IDENTIFICACIÓN 75%
-------------------	------------------------	-----------------	------------------	-----------------------

**PANEL DE PREGUNTAS**

1 2 3  
4 5 6  
7 8 9  
10

Finalizar revisión

## Desafíos (Evaluaciones) – Ícono azul

Los desafíos los podrás identificar con el color azul, que son las aventuras que te asigna el profesor. Estos son test de lectura para determinar tus habilidades lectoras; puede ser una receta, una noticia, un poema u otro tipo de texto.

Haz clic sobre el ícono para visualizar el nombre de la actividad y de nuevo haz clic para acceder a responderla.

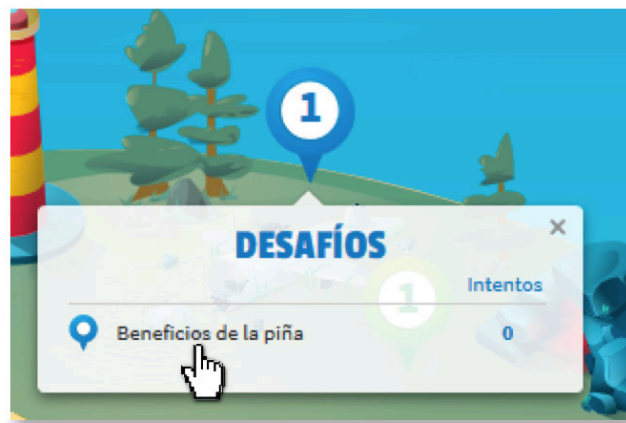

## Manual LORAN del alumno

Al principio te mostrará las recompensas que pueden obtener al momento de completar con éxito el desafío, así que si quieres intentarlo haz clic en la opción *Iniciar aventura*.



Para poder continuar, da de nuevo clic en *Iniciar el intento*.



## Manual LORAN del alumno

Lee con atención las instrucciones; en los desafíos debes descargar el texto anexo para primero leerlo y posteriormente responder las preguntas.

Intentos restantes: 0

**i** ¡Adelante! Prueba tus habilidades como el gran lector que eres.

Descarga el siguiente texto.

PANEL DE PREGUNTAS

<b>i</b>	1	2
3	4	5
6	7	8

Terminar intento ...

Completa la actividad, verifica que hayas respondido todas las preguntas y envía tus respuestas para obtener tu calificación dando clic en *Enviar todo y terminar*.

**IMPORTANTE:** El desafío puede ser enviado una sola vez.

**Beneficios de la piña**

Comprueba que has respondido todas las preguntas y haz clic en "Enviar todo y terminar" para completar la aventura.

<b>1</b>	Respuesta guardada	<b>2</b>	Respuesta guardada
<b>3</b>	Respuesta guardada	<b>4</b>	Respuesta guardada
<b>5</b>	Respuesta guardada	<b>6</b>	Respuesta guardada
<b>7</b>	Respuesta guardada	<b>8</b>	Respuesta guardada
<b>9</b>	Respuesta guardada	<b>10</b>	Respuesta guardada

Regresar al intento    **Enviar todo y terminar**

## Manual LORAN del alumno

El sistema te preguntará si estás seguro de terminar; haz clic de nuevo en la opción *Enviar todo y terminar*.



En automático recibirás un mensaje con las recompensas obtenidas luego de completar el desafío.



## Manual LORAN del alumno

Da clic en *Continuar* para ver con detalle el tiempo que tardaste en responderlo, la calificación total, así como obtener un mensaje de retroalimentación, las competencias que se trabajan en cada pregunta y el porcentaje que obtuviste en cada una.

En caso de que hayas obtenido una nota baja en alguna competencia, el sistema te asignará en automático unos **Retos** (refuerzos) para trabajar esa competencia en específico.

Al ser un desafío, solo tienes un intento para poder responderlo. Conforme obtengas recompensas, irás subiendo de rango:



**Manual LORAN del alumno**

**Retos (evaluaciones) – ícono morado**

Los retos los podrás identificar con el ícono color morado.

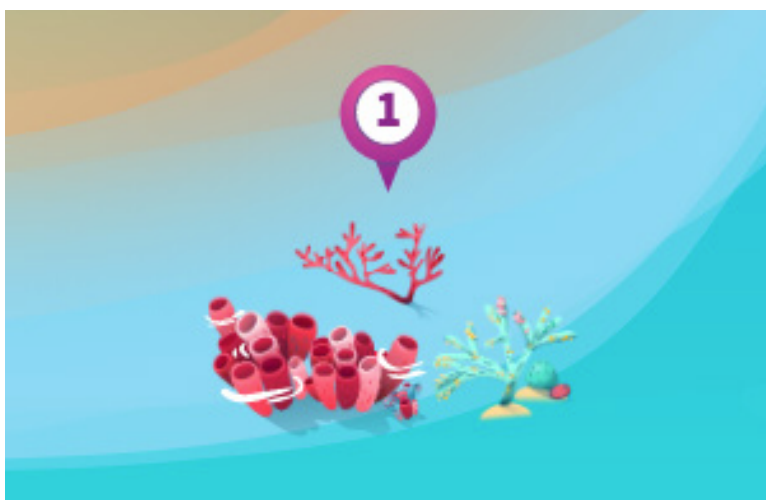

En los retos tendrás hasta tres intentos para obtener una buena calificación.

Haz clic sobre el ícono para visualizar el nombre de la actividad y de nuevo haz clic para acceder a responderla.



## Tótem – Actividades de lectura

En el Tótem podrás identificar las actividades que están antes, durante y después de la lectura, y también tendrás varios intentos para responderlas; aquí podrás encontrar rompecabezas, memoramas y más.

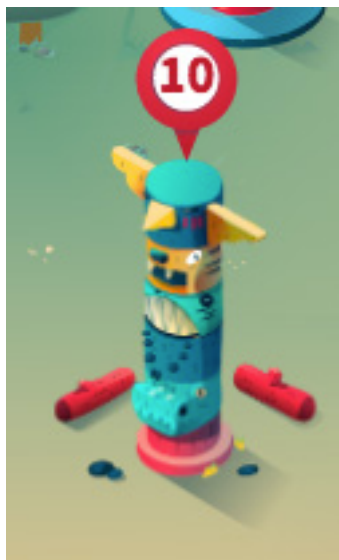

Para poder acceder a las actividades, haz clic sobre el ícono color rojo, y de la lista que se despliega selecciona la que quieras responder conforme vayas avanzando en la lectura de tu libro.



## Manual LORAN del alumno

### Tu diario de viaje

En la parte inferior de la isla podrás ver el informe de tu viaje a lo largo de **LORAN**.



### Modificar mi perfil

Si deseas cambiar la contraseña, modificar tus datos o agregar una foto, haz clic sobre el avatar de lado derecho y selecciona la opción *Editar perfil*.

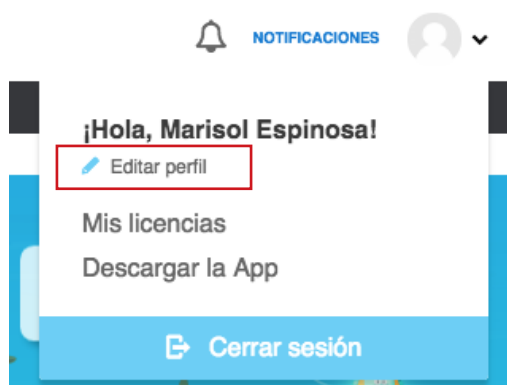

Opcionalmente puedes subir una foto a tu perfil; haz clic sobre el ícono de la cámara fotográfica, selecciona la imagen que deseas subir, y luego haz clic en *Actualizar* para que se carguen los cambios.



 **Manual LORAN del alumno**

Una vez que subas la foto, cierra el recuadro de fotografía para que se muestren los cambios.



Los datos que podrás modificar en tu perfil son tu nombre y apellidos, así como la contraseña. Captura en ambos campos la nueva contraseña y haz clic en *Guardar*.

Contraseña	Repetir Contraseña
<input type="password"/>	<input type="password"/>

### Sobre mi cuenta

Idioma de mi espacio

Español - México

He leído y acepto la [política de privacidad](#)

**Cancelar**

**Guardar**

## Soporte Loran

Por cualquier duda o comentario, ponte en contacto vía telefónica al número: **(01 55) 1087 8484 opción 2.**

También puedes hacerlo vía correo electrónico a [soporteloran@ediciones-sm.com.mx](mailto:soporteloran@ediciones-sm.com.mx)



*¡Gracias por tu preferencia!*